



Universidad Michoacana de San Nicolás de Hidalgo
Facultad de Contaduría y Ciencias Administrativas
Jefatura de Estudios de Posgrado de la FCCA

Facultad de **Contaduría**
y **Ciencias Administrativas**

CONVOCA

a los interesados en desarrollar y consolidar
su formación profesional al ingresar a la:

Décima Generación de la

MAESTRÍA EN DEFENSA DEL CONTRIBUYENTE

GENERACIÓN 2026-2028

Modalidad en Línea

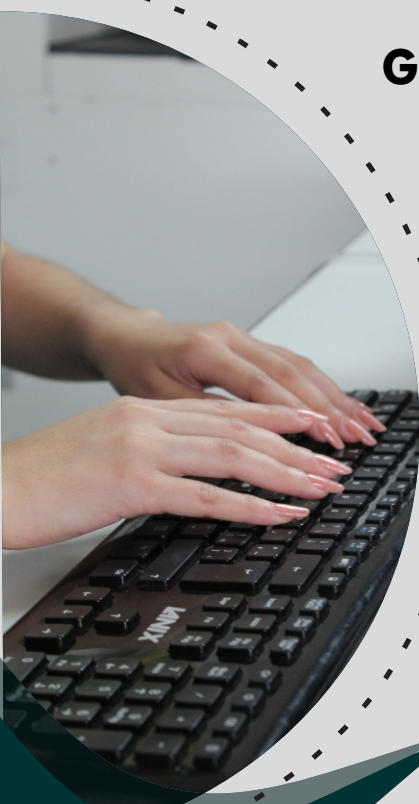

Inicio de Cursos

1 de Septiembre del 2026

PERFIL DE INGRESO

Todos aquellos interesados en cursar la maestría en Defensa del Contribuyente deberán tener la Licenciatura en: Derecho, Administración, Contaduría, Economía, Finanzas o disciplinas afines a la defensa fiscal.

Los candidatos deberán ser analíticos y críticos, demostrar ética profesional y sentido de responsabilidad personal y social y mostrar interés en temas relacionados con la defensa del contribuyente.

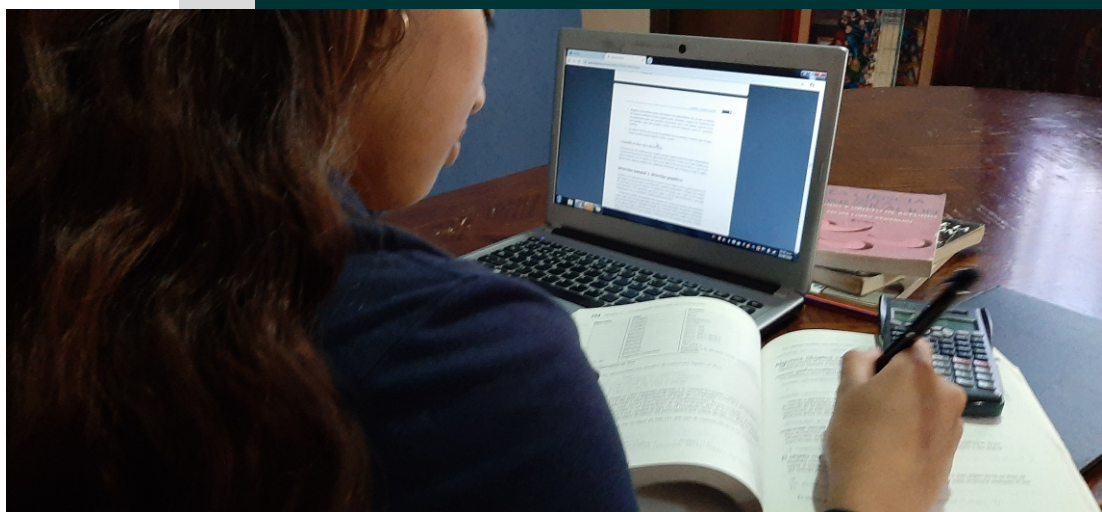

Conocimientos

- Teóricos, metodológicos y jurídicos sobre los derechos del contribuyente y su protección, los principios tributarios y generales de derecho y la legislación en la materia.
- Teóricos y jurídicos sobre la materia en el derecho comparado.
- Sobre los distintos procedimientos y/o mecanismos jurisdiccionales y no jurisdiccionales de defensa y protección de los derechos del contribuyente.
- Para la investigación y análisis respecto de los fenómenos que se vinculan con los derechos y su defensa.
- Para analizar e interpretar los cambios propuestos en el ámbito jurídico y legislativo que inciden en los derechos del contribuyente y su protección y defensa.

Competencias

- Capacidad para alcanzar una visión crítica y actualizada de los problemas específicos que afectan los derechos del contribuyente y su defensa.
- Capacidad de interrelación teórico-práctica de los problemas en la protección y defensa de los derechos del contribuyente.
- Capacidad de operar tanto en el ordenamiento jurídico, como en sus fundamentos históricos, políticos y técnicos, a un nivel avanzado.
- Capacidad de resolución de problemas especializados en la defensa de los derechos del contribuyente.
- Dominio de las habilidades metodológicas necesarias para emprender una investigación jurídica sobre problemas derivados de la vulneración de los derechos del contribuyente.
- Capacidad de argumentación jurídica oral y escrita sobre cuestiones de complejidad que afectan los derechos del contribuyente.

PERFIL DE EGRESO

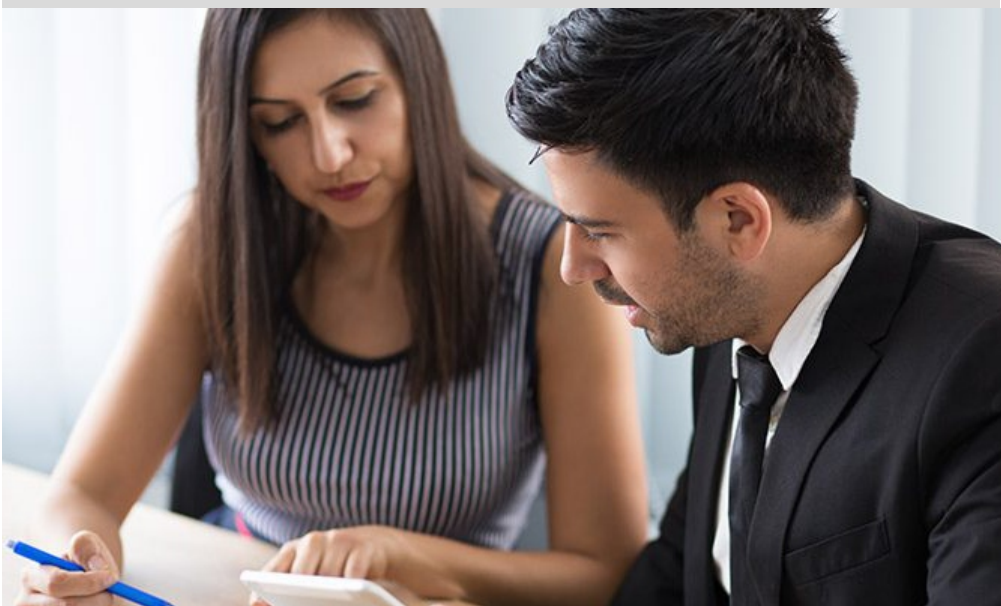

Actitudes

- Respeto y compromiso en lo profesional y social.
- Superación y formación constante.
- Trabajo efectivo.
- Carácter crítico, analítico y propositivo.
- Sentido de responsabilidad.
- Vocación de servicio.

Primer Semestre

- Derechos Constitucionales y Legales de los Contribuyentes
- Impuestos y Aportaciones de los Contribuyentes I
- Argumentación Jurídica de los Derechos del Contribuyente
- Seminario de Investigación en Defensa del Contribuyente I

Segundo Semestre

- Mecanismos de Defensa de los Derechos del Contribuyente
- Impuestos y Aportaciones de los Contribuyentes II
- Temas Selectos I
- Seminario de Investigación en Defensa del Contribuyente II

Tercer Semestre

- Medición y Análisis del Cumplimiento de los Derechos y Obligaciones del Contribuyente
- Temas Selectos II
- Taller de Defensa Integral de los Derechos del Contribuyente I
- Seminario de Investigación en Defensa del Contribuyente III

Cuarto Semestre

- Acuerdos Conclusivos
- Temas Selectos III
- Taller de Defensa Integral de los Derechos del Contribuyente II
- Seminario de Investigación en Defensa del Contribuyente IV

Las líneas de trabajo profesionalizante que se desarrollan en esta maestría están altamente relacionadas con las líneas de investigación que trabajan la planta de profesores.

- Derechos de los Contribuyentes.
- Sistema Tributario.
- Política Económica Fiscal.



PLANTA DE PROFESORES

La planta de profesores está conformada por profesores de la Facultad de Contaduría y Ciencias Administrativas (FCCA) y de la Facultad de Derecho y Ciencias Sociales (FCDS) de la Universidad Michoacana de San Nicolás de Hidalgo.



PROCEDIMIENTO DE INGRESO

- a. Llenar debidamente la solicitud de admisión que se encuentra en la página:

<https://mdc.fcca.umich.mx/Solicitud/Solicitud.php>

- b. Presentar y aprobar examen de admisión en línea (de conocimientos generales respecto a la defensa fiscal).
- c. Enviar copia de los siguientes documentos digitalizados en formato PDF (no fotografías) al correo: mae.defensa.contribuyente@umich.mx
 - o Acta de nacimiento reciente (dos años anteriores máximo).
 - o CURP.
 - o Título de Licenciatura.
 - o Certificado de calificaciones de la licenciatura, que acredite que el aspirante obtuvo un promedio mínimo de 8 (ocho), en escala de uno a diez. El certificado debe contar con la legalización de firmas por la Secretaría de Gobierno del Estado (exceptos los expedidos

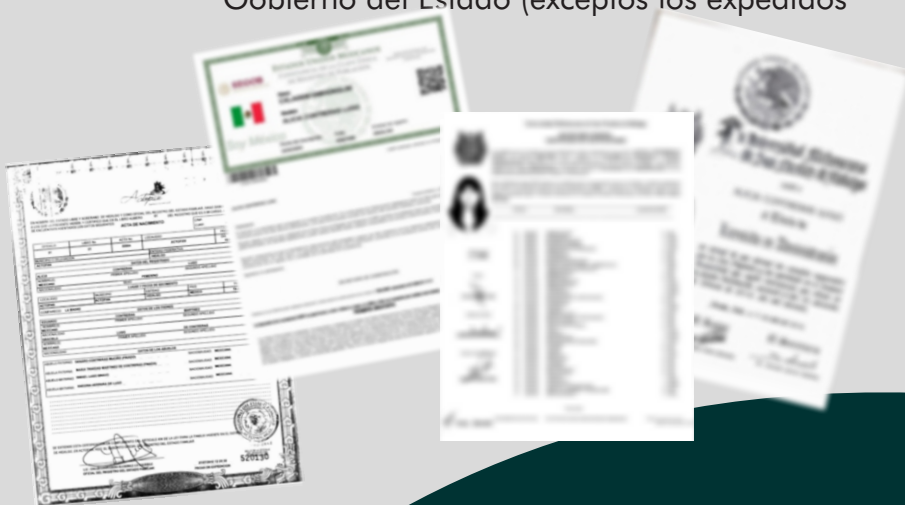

PROCEDIMIENTO DE INGRESO

- d. Aprobar curso propedéutico.
- e. Una vez aprobados el examen de admisión y el curso propedéutico, enviar siguiente documento en formato PDF al correo:

mae.defensa.contribuyente@umich.mx

-Protocolo de investigación (en una de las líneas de trabajo profesionalizante del programa señaladas en la convocatoria). Bajar formato de protocolo en la página: <http://mdc.fcca.umich.mx/>

- f. Entregar documentos originales solicitados en el inciso c.

En caso de no tener el título y la cédula, presentar acta de examen y comprobante de cita para trámite de cédula y legalización del título, teniendo como límite 6 meses para la entrega de la documentación original, firmando carta compromiso de entrega.

COSTOS

Examen de admisión \$ 300.00

Curso propedéutico \$ 2,000.00

Cuota cada semestre \$ 7,000.00

Cuota semestral dividido en:
1er trimestre \$3,500.00

2º trimestre \$3,500.00

***Inscripción a la UMSNH 1er semestre**

*Las cuotas de inscripción y reinscripción
pueden cambiar de un semestre a otro*

Egresados de la UMSNH \$4,223.00

Egresados de otras Instituciones
de Educación Superior \$6,266.00

****Reinscripción a partir del 2º semestre** \$2,588.00

*La reinscripción es semestral y pueden cambiar
de un semestre a otro.*

*****Pago de credencial (única ocasión)** \$ 260.00

El monto puede variar.

CALENDARIO DE ACTIVIDADES

Convocatoria abierta

**A partir de su publicación
y hasta el 16 de abril de 2026**

Solicitud de admisión
(Inciso "a" Pág. 8)

**A partir de su publicación
y hasta el 16 de abril de 2026**

Aplicación de examen
de admisión (en línea)

17 y 18 de abril de 2026.

Publicación de resultados
del examen de admisión

24 de abril de 2026.

Envío de documentación
escaneada (Inciso "c" Pág. 8)

**Del 27 de abril al 02 de mayo
de 2026.**

Inscripciones al curso
propedéutico

**Del 27 de abril al
02 de mayo de 2026.**

CALENDARIO DE ACTIVIDADES

Curso propedéutico

**Del 08 de mayo al
04 de julio de 2026.**

Publicación de resultados
del curso propedéutico
y aceptados

17 de julio del 2026.

Envío de protocolo
de investigación en PDF
Inciso "e" Pág. 9

**Del 18 de julio al
14 de agosto del 2026.**

Inscripciones al Primer semestre:

Una vez que control escolar de la UMSNH nos proporcione la información se les darán a conocer las instrucciones, costos y fechas por correo electrónico y/o sección de avisos de la página de la maestría:

<https://mdc.fcca.umich.mx/Informacion.php?Seccion=Avisos>

CONTACTO:

**Facultad de Contaduría y Ciencias Administrativas
Edificio Nuevo de Posgrado**

mae.defensa.contribuyente@umich.mx

Página WEB:

<http://mdc.fcca.umich.mx/>



División de Estudios de Posgrado FCCA - UMSNH



<https://www.instagram.com/mdc.fcca/>



+ 52 443 230 9975

